

# PLANTA DE CONJUNTO

esc. 1 - 125

INSTITUTO OAXAQUEÑO  
CONSTRUCTOR DE INFRAESTRUCTURA  
EDUCATIVA

2022-2028

DIRECTOR GENERAL: LIC. EMMANUEL ALEJANDRO LOPEZ JARAQUIN.

NIVEL :	ESC. SEC. GRAL. " LAZARO CARDENAS DEL RIO "
LOCALIDAD:	CALIHUALA.
MUNICIPIO:	CALIHUALA.
DISTRITO:	SILACAYOAPAM.
REGION:	MIXTECA.
PROYECTO:	CANCHA DE USOS MULTIPLES

PLANO N°:	OE - 017
DPLA:	40.58
DIBUJO:	ARO. M.A.E.BIELMA
ESTRUCTURA:	
FECHA:	JULIO - 2025
ESCALA:	ACOT:
INDICADA:	CM.

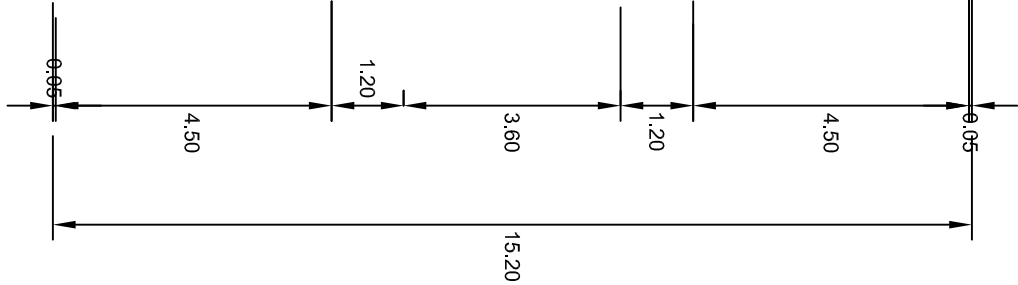
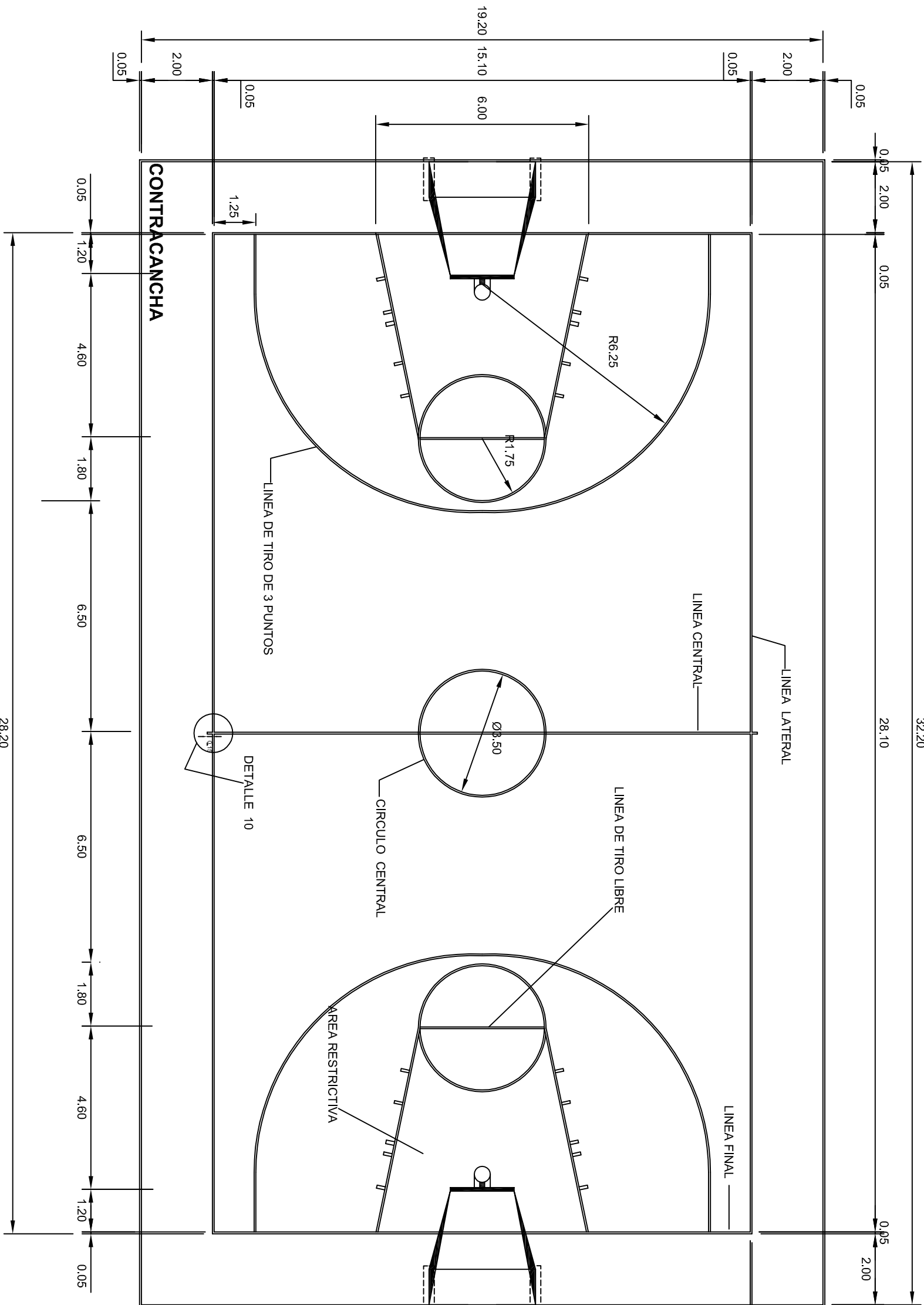

# BASQUETBOL

esc. 1 - 125

INSTITUTO OAXAQUEÑO  
CONSTRUCTOR DE INFRAESTRUCTURA  
EDUCATIVA

2022-2028

DIRECTOR GENERAL: LIC. EMMANUEL ALEJANDRO LOPEZ JARAQUIN.

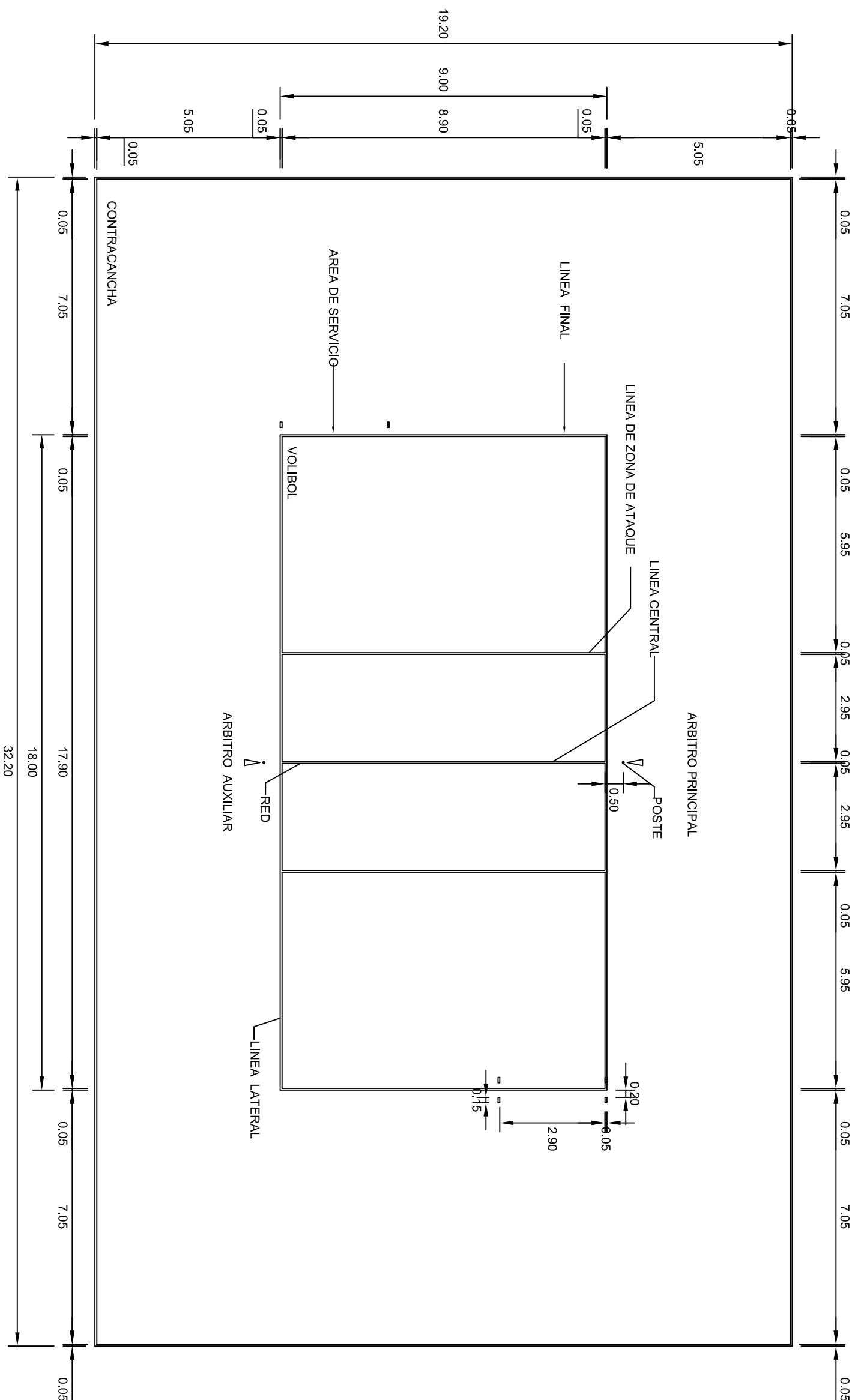

NIVEL :	ESC. SEC. GRAL. " LAZARO CARDENAS DEL RIO "
LOCALIDAD:	CALIHUALA.
MUNICIPIO:	CALIHUALA.
DISTRITO:	SILACAYOAPAM.
REGION:	MIXTECA.
PROYECTO:	CANCHA DE USOS MULTIPLES

PLANO N°:	OE - 017-1
DPLA:	40.58
DIBUJO:	ARO. M.A.E.BIELMA
ESTRUCTURA	
FECHA:	JULIO - 2025
ESCALA:	ACOT:
INDICADA:	CM.



# VOLIBOL

esc. 1 - 125

	
2022-2028	
INSTITUTO OAXAQUEÑO CONSTRUCTOR DE INFRAESTRUCTURA EDUCATIVA	
	
DIRECTOR GENERAL: LIC. EMMANUEL ALEJANDRO LOPEZ JARQUIN.	
PLANON: OE - 017-2 DPLA.40.58 DIBUJO MAYOR DE BIENLMA ESTRUCTURA	
FECHA: JULIO - 2025	
ESCALA: INDICADA	
ACOT: CM.	
NIVEL : LOCALIDAD: MUNICIPIO: DISTRITO: REGION:	
ESC. SEC. GRAL. " LAZARO CARDENAS DEL RIO ", CALIHUALÁ, CALIHUALA, SILACAYOAPAM, MIXTECA.	
PROYECTO: CANCCHA DE USOS MULTIPLES	
TIPO DE PLANO: CANCCHA DE VOLBOL	

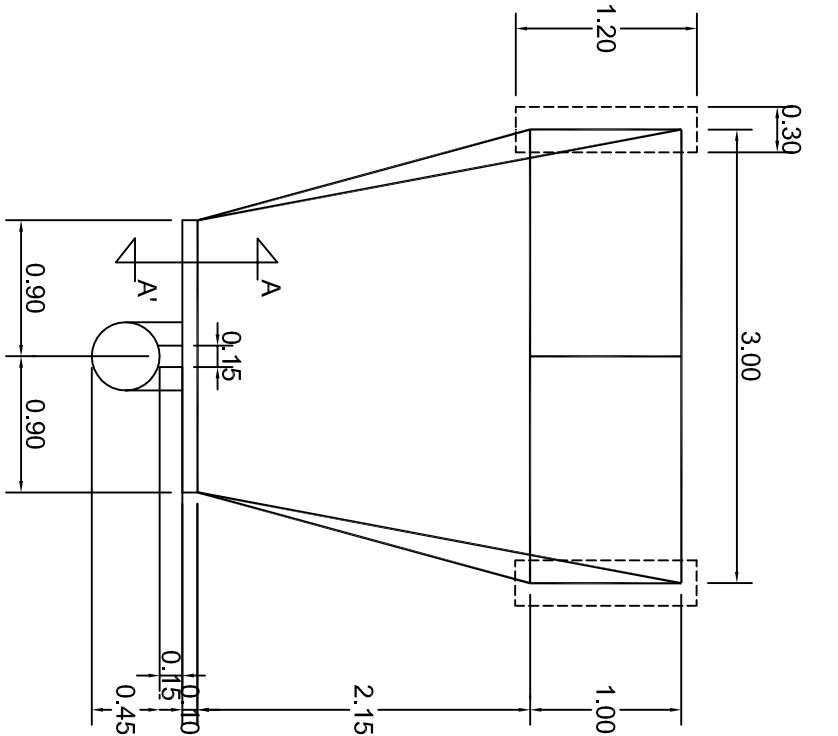

PLANTA  
ESC. 1 . 50

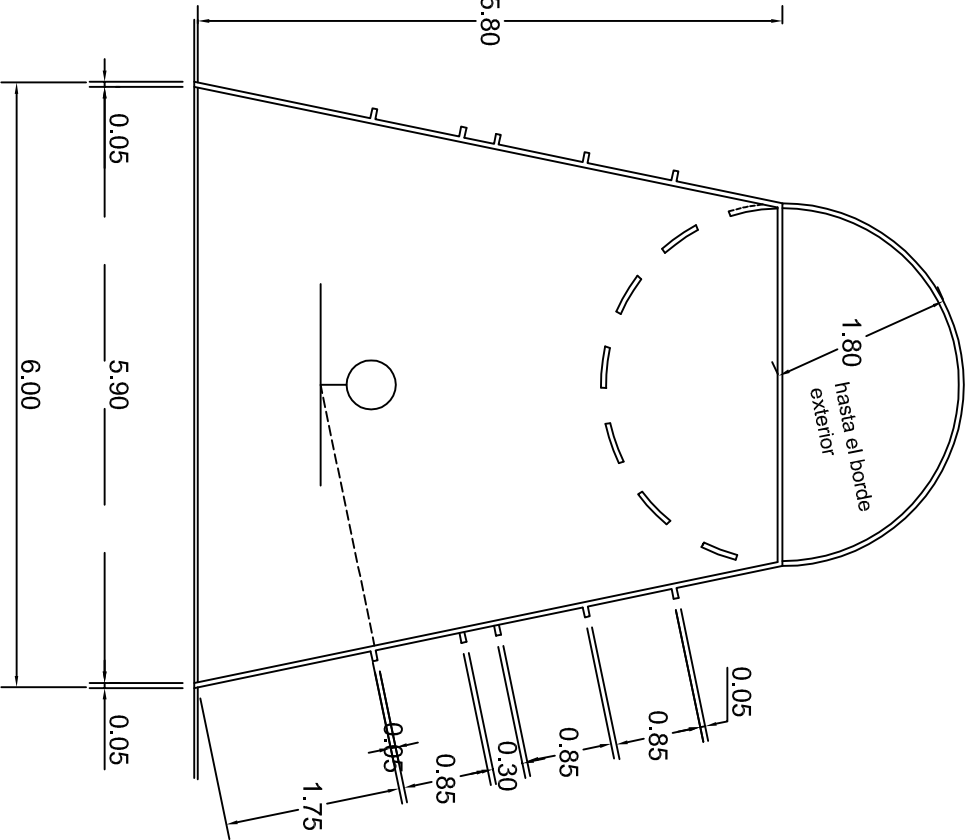

DETALLE AREA RESTRICTIVA  
ESC. 1 . 75

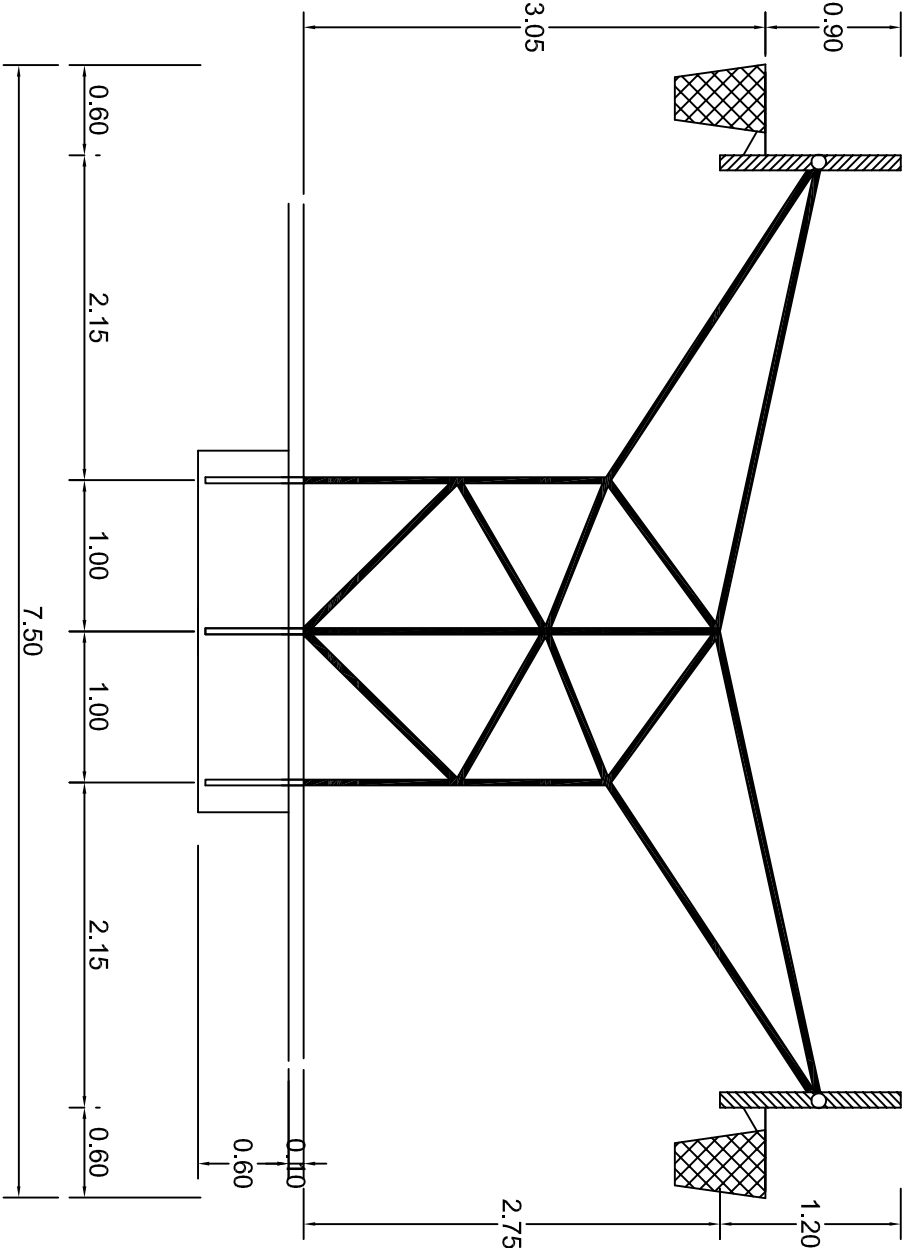

OPCION PORTERIA TABLERO DOBLE  
ESC. 1 . 50

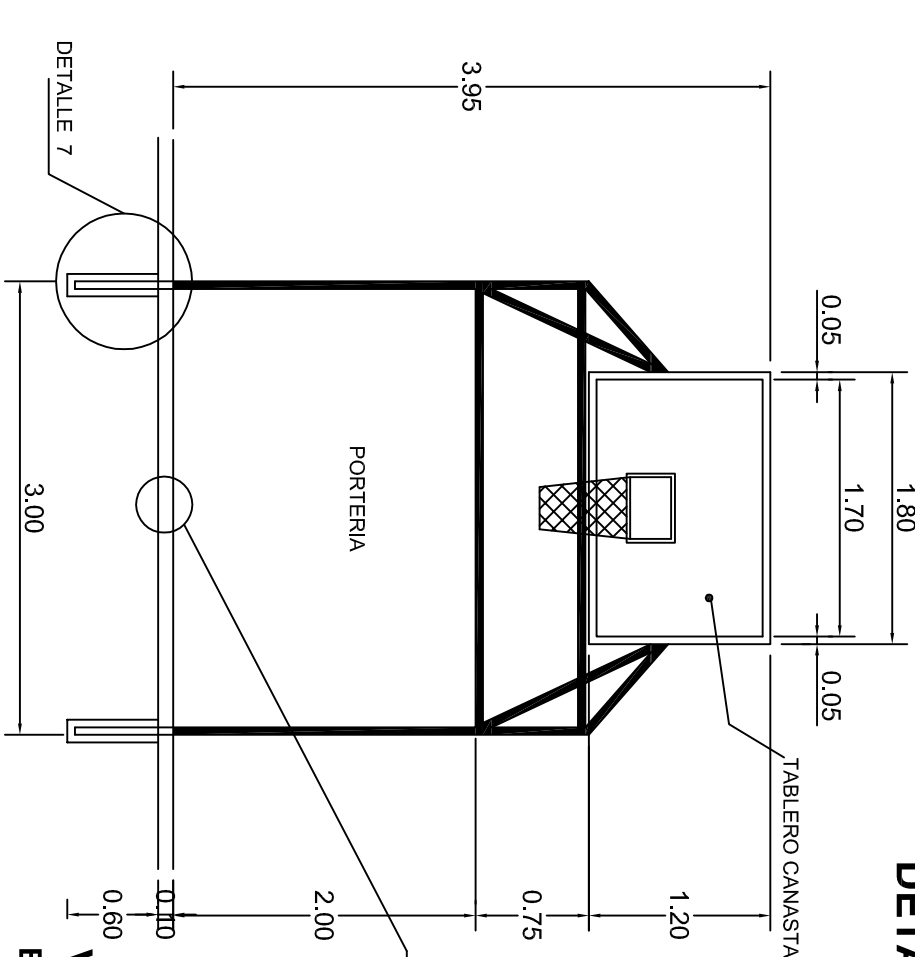

VISTA LATERAL  
ESC. 1 . 50

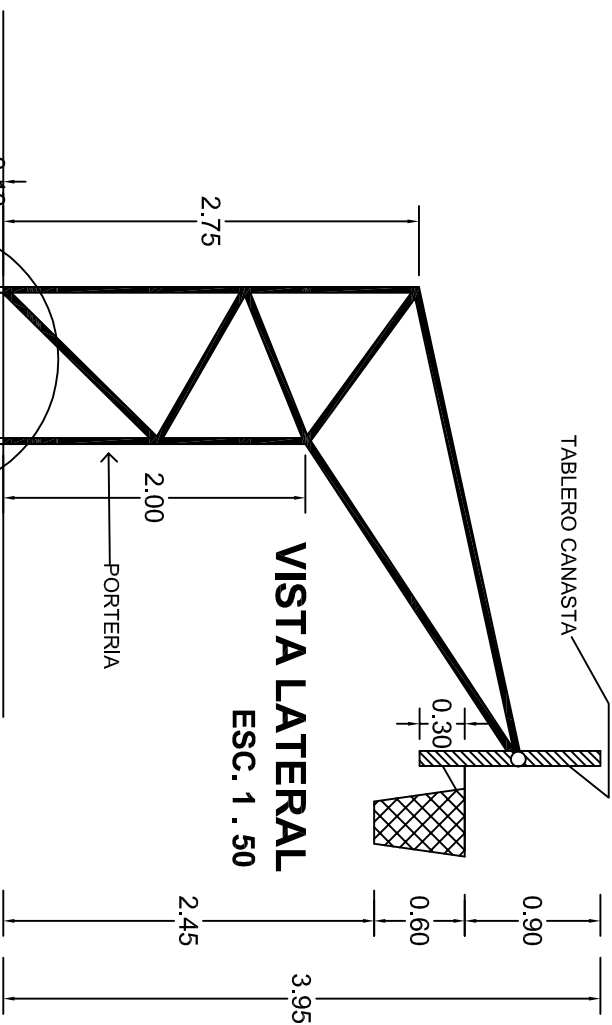

VISTA FRONTAL  
ESC. 1 . 20



INSTITUTO OAXAQUEÑO

CONSTRUCTOR DE INFRAESTRUCTURA

EDUCATIVA

2022-2028

DIRECTOR GENERAL: LIC. EMMANUEL ALEJANDRO LOPEZ JARAQUIN.

NIVEL :  
LOCALIDAD:  
MUNICIPIO:  
DISTRITO:  
REGION:

ESC. SEC. GRAL. " LAZARO CARDENAS DEL RIO "  
CALIHUALA.  
CALIHUALA.  
SILACAYOAPAM.  
MIXTECA.

PLANOS:  
DPLA.40.58  
DIBUJO:  
ARO. MAE.BIELMA  
ESTRUCTURA

FEGIA:  
JULIO - 2025  
ESCALA: 1 ACOT:  
INDICADA CM.

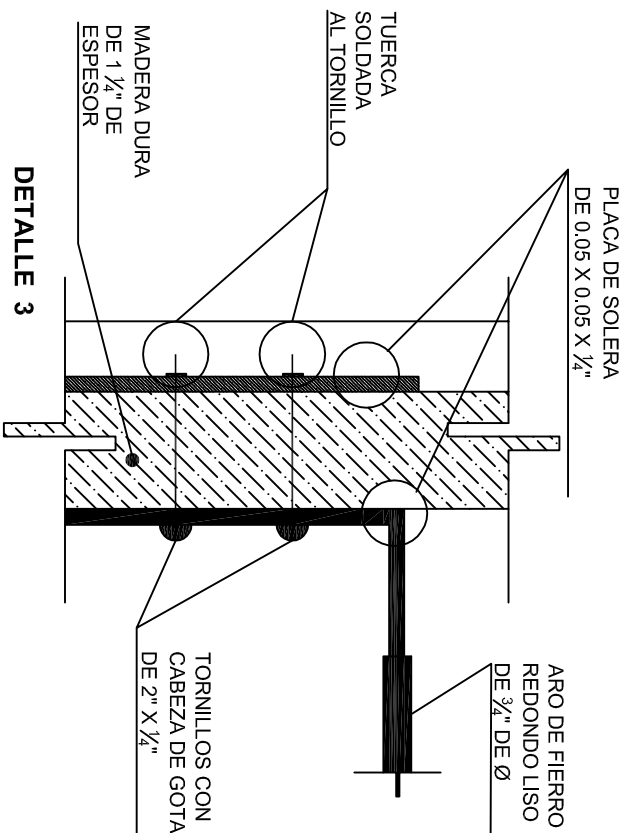
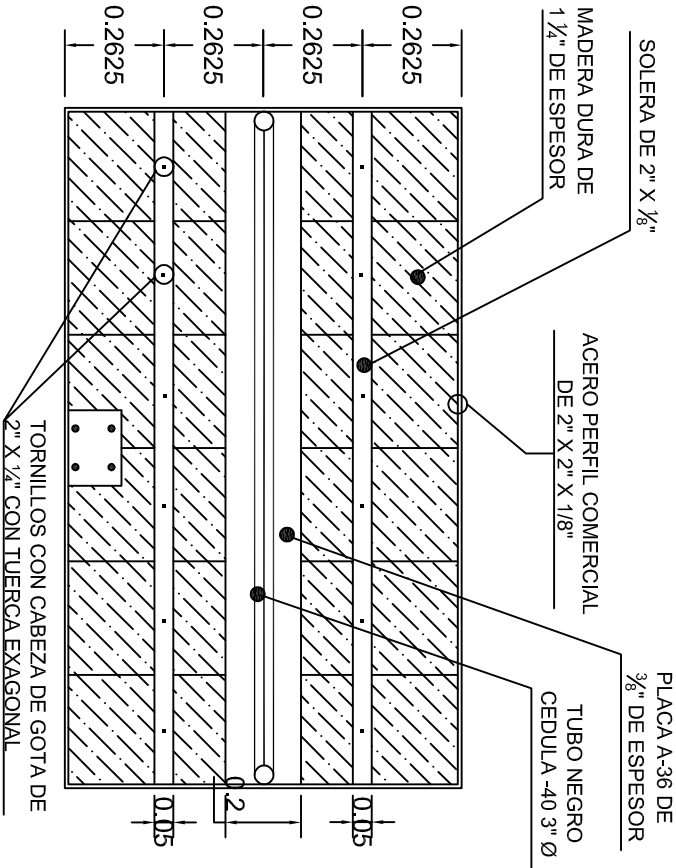
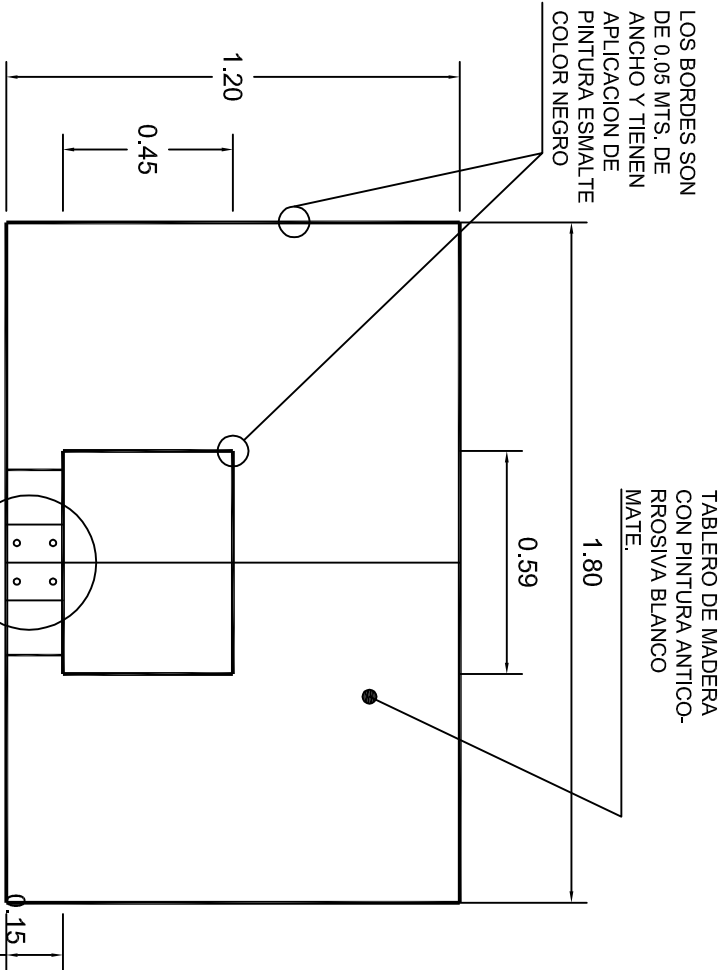

ALZADO FRONTAL

ALZADO POSTERIOR

DETALLE 3

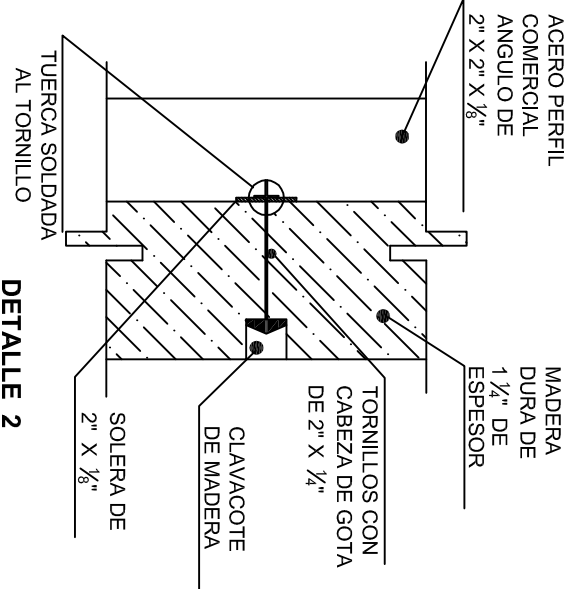
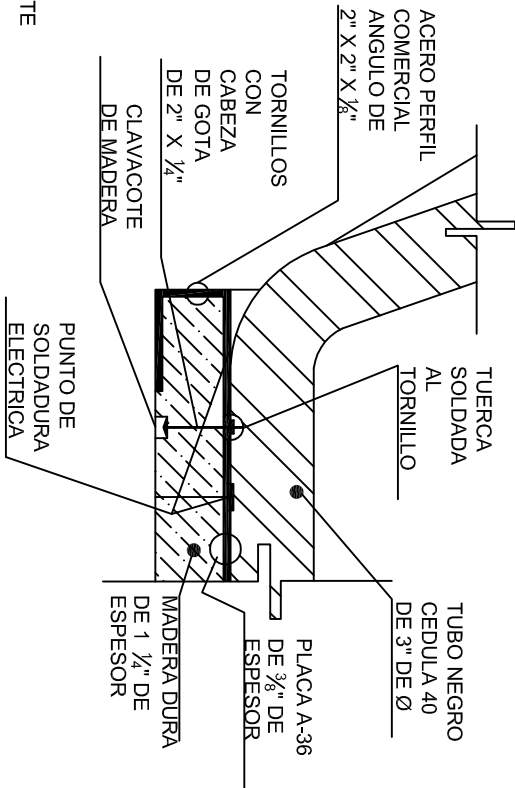
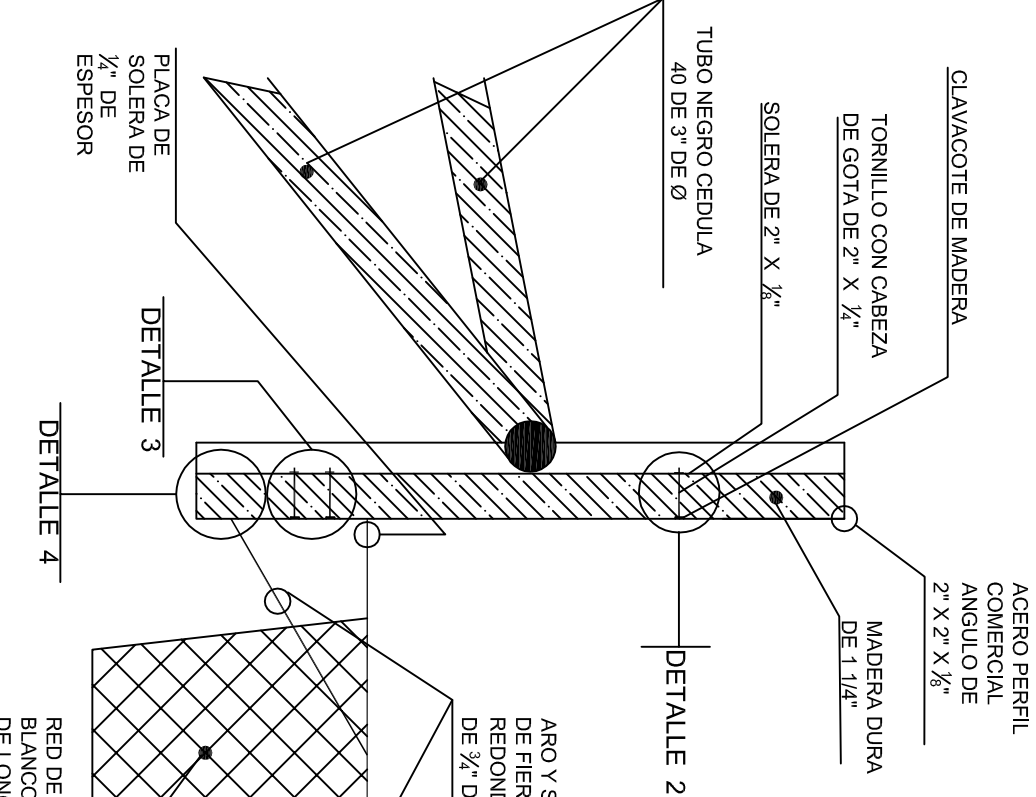

DETALLE 2

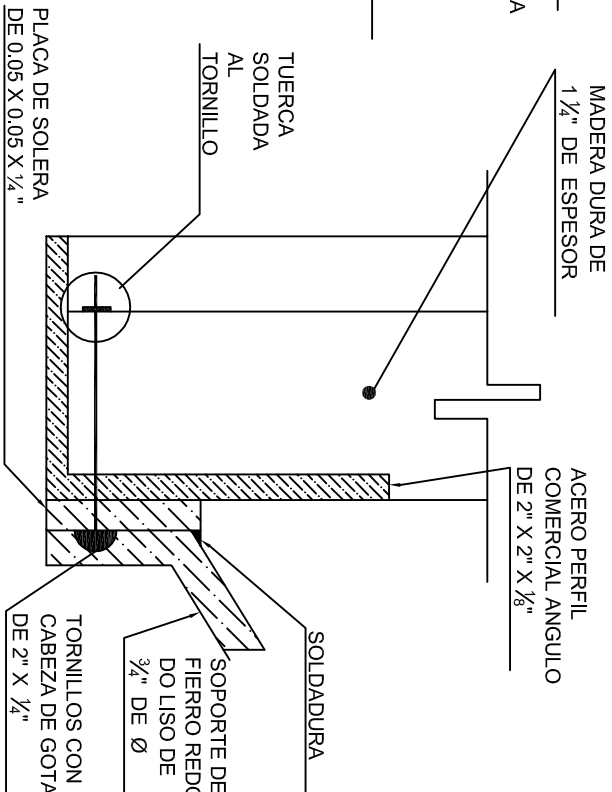

DETALLE 4

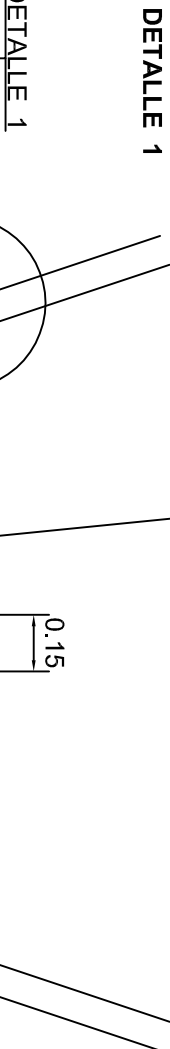

PLANTA



INSTITUTO OAXAQUEÑO  
CONSTRUCTOR DE INFRAESTRUCTURA  
EDUCATIVA

2022-2028

DIRECTOR GENERAL: LIC. EMMANUEL ALEJANDRO LOPEZ JARAQUIN.

NIVEL : ESC. SEC. GRAL. " LAZARO CARDENAS DEL RIO "

LOCALIDAD: CALIHUALA.

MUNICIPIO: CALIHUALA.

DISTRITO: SILACAYOAPAM.

REGION: MIXTECA.

PROYECTO: CANCHA DE USOS MULTIPLES

PLANO 13"

OE - 017-4

DPLA.40.58

DIBUJO: ARO, M.A.E.BIELMA

ESTRUCTURA

FECHA: JULIO - 2025

ESCALA: 1:500

INDICADA: CM.



DETALLE 5

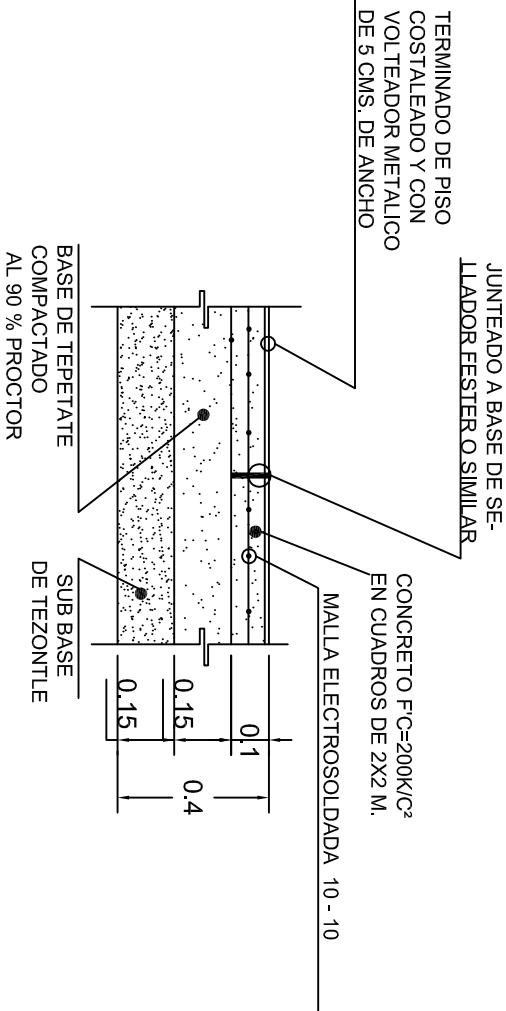

DETALLE 6



LINEAS DE CANCHA  
DETALLE 10

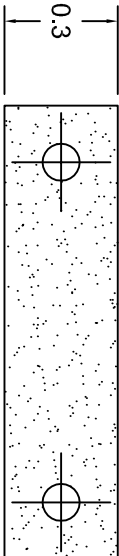

PLANTA

DETALLE 8

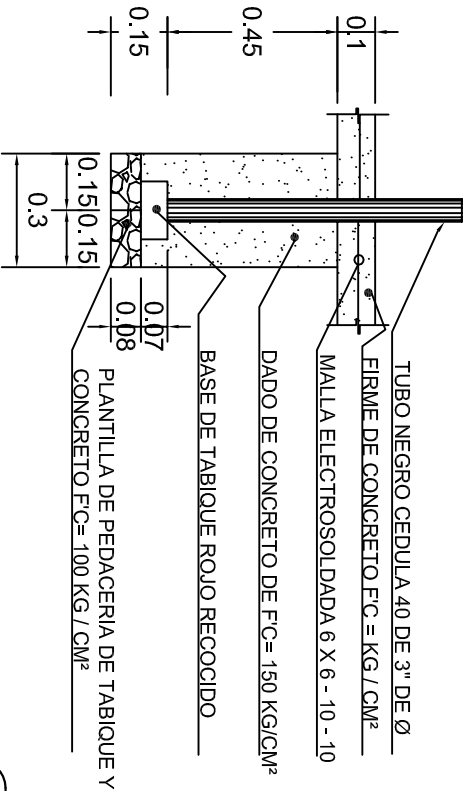

ALZADO

DETALLE 7



2022-2028

INSTITUTO OAXAQUEÑO  
CONSTRUCTOR DE INFRAESTRUCTURA  
EDUCATIVA



DIRECTOR GENERAL: LIC. EMMANUEL ALEJANDRO LOPEZ JARAQUIN.

NIVEL :	ESC. SEC. GRAL. " LAZARO CARDENAS DEL RIO "
LOCALIDAD:	CALIHUALA.
MUNICIPIO:	CALIHUALA.
DISTRITO:	SILACAYOAPAM.
REGION:	MIXTECA.
PROYECTO:	CANCHA DE USOS MULTIPLE

PLANO 15°
OE - 017-5
DPLA.40.58
DIBUJO: ARO, M.A.E.BIELMA
ESTRUCTURA
FECHA: JULIO - 2025
ESCALA: ACOT: INDICADA CM.

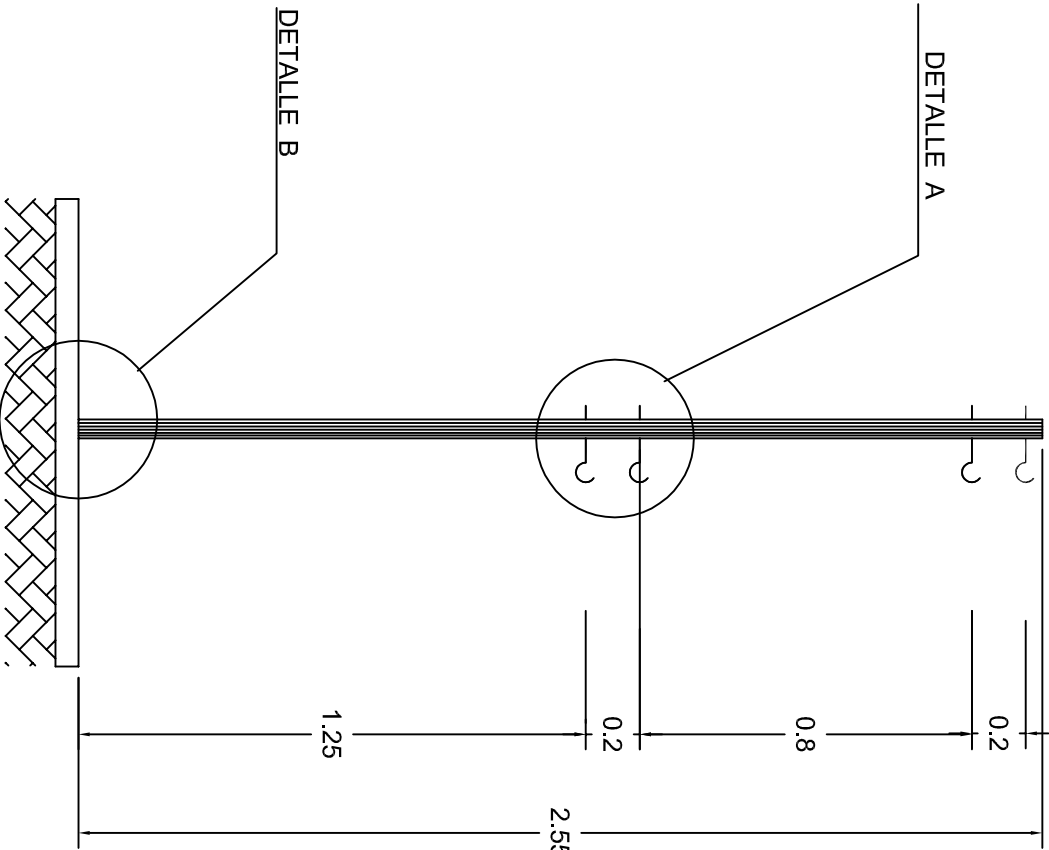
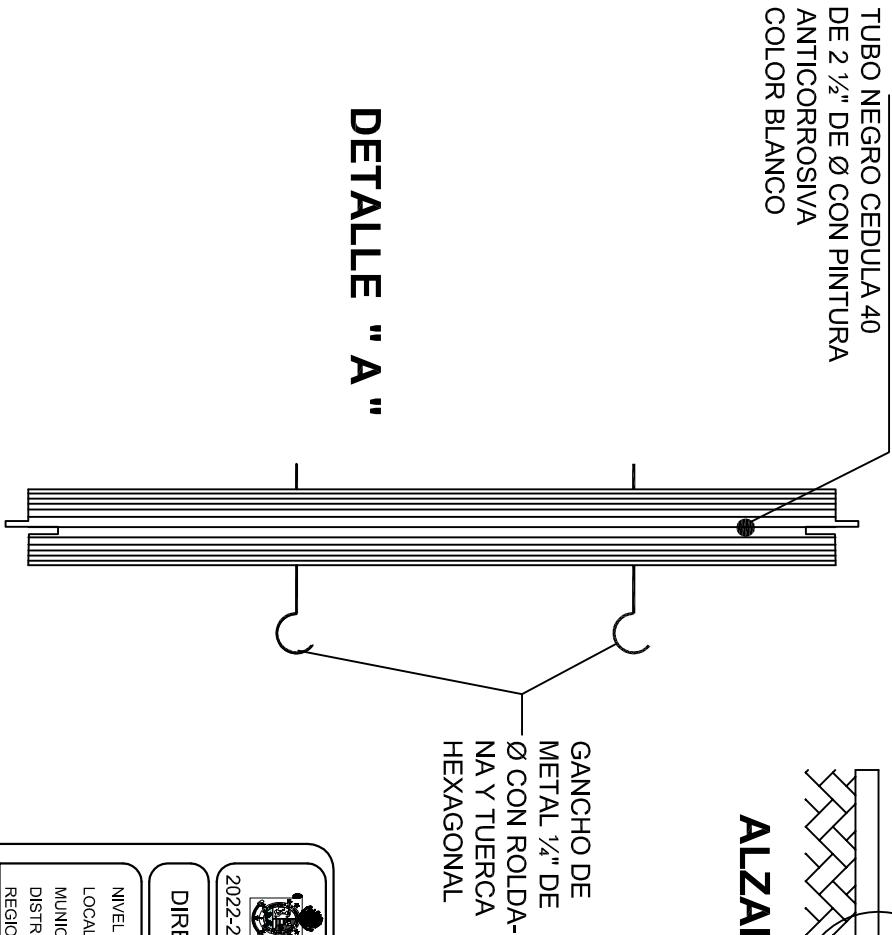
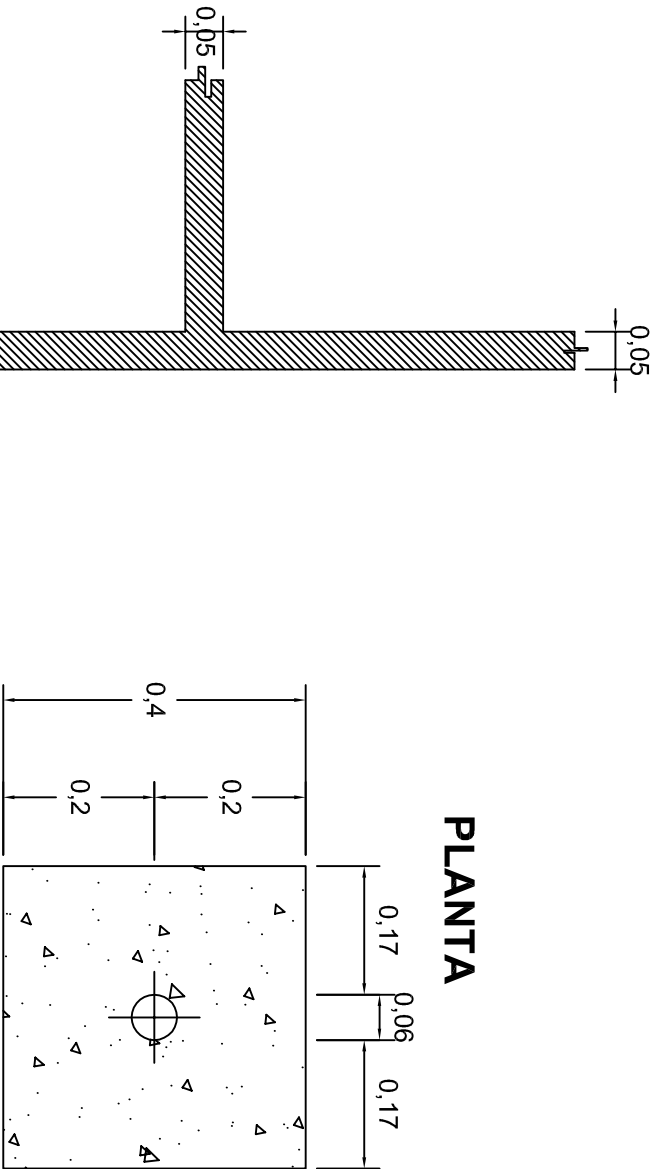
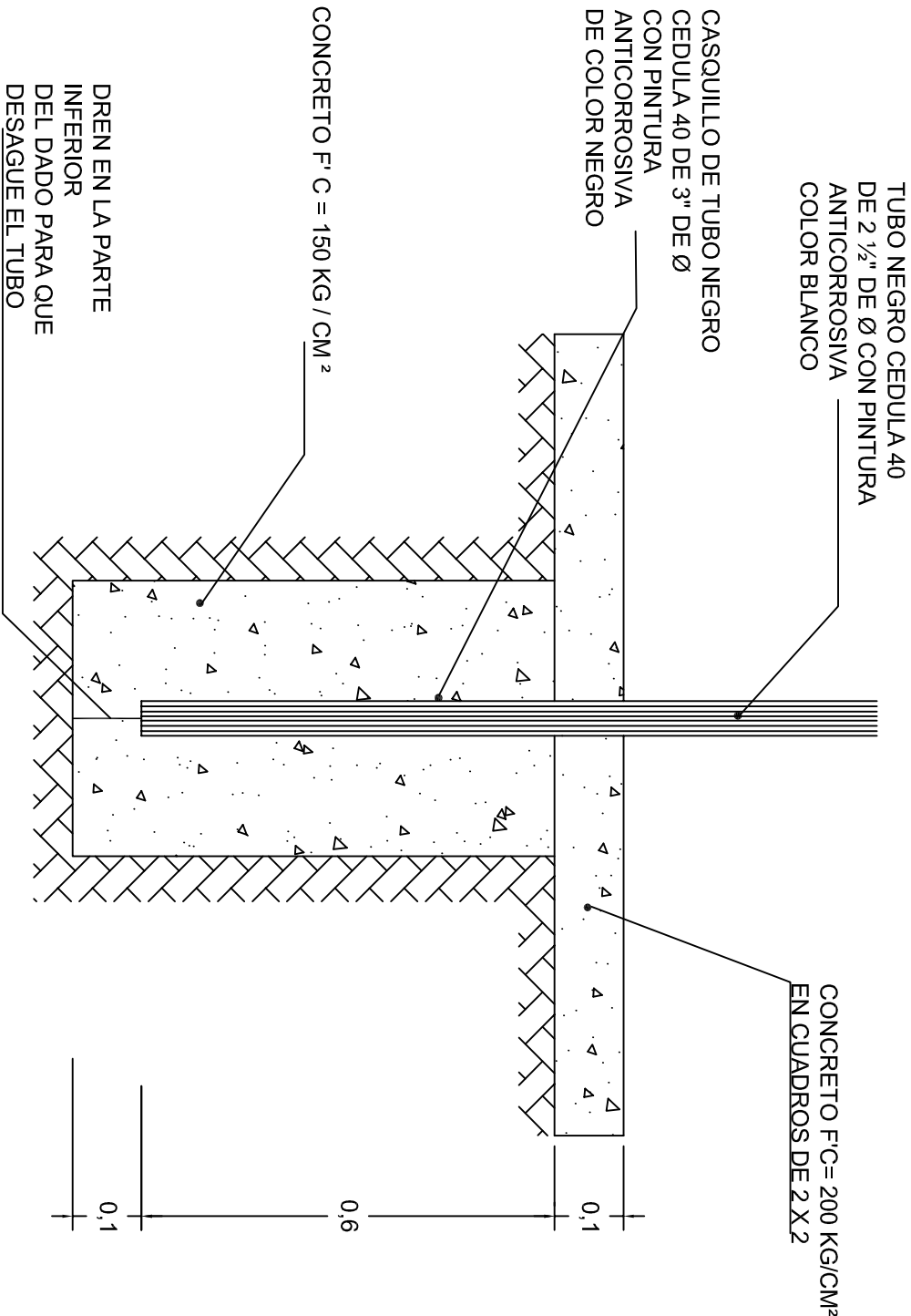

INSTITUTO OAXAQUEÑO CONSTRUCTOR DE INFRAESTRUCTURA EDUCATIVA	
2022-2028	
DIRECTOR GENERAL: LIC. EMMANUEL ALEJANDRO LOPEZ JARAQUIN.	
NIVEL : LOCALIDAD: MUNICIPIO: DISTRITO: REGION:	ESC. SEC. GRAL. " LAZARO CARDENAS DEL RIO ", CALIHUALA, CALIHUALA, SILACAYOAPAM, MIXTECA.
PROYECTO:	CANCHA DE USOS MULTIPLES
TIPO DE PLANO:	DETALLES DE POSTE
FECHA: JULIO - 2025	ESCALA: 1 ACOT: INDICADA CM.
PLANO N°: OE - 017-6	DPLA.40.58
DIBUJO: ARO. M.A.E.BIELMA	ESTRUCTURA

LINEAS DE CANCHA